

美濃加茂高等学校

受験生向け 「WEB 出願の手引き」

<出願手続きの流れ>

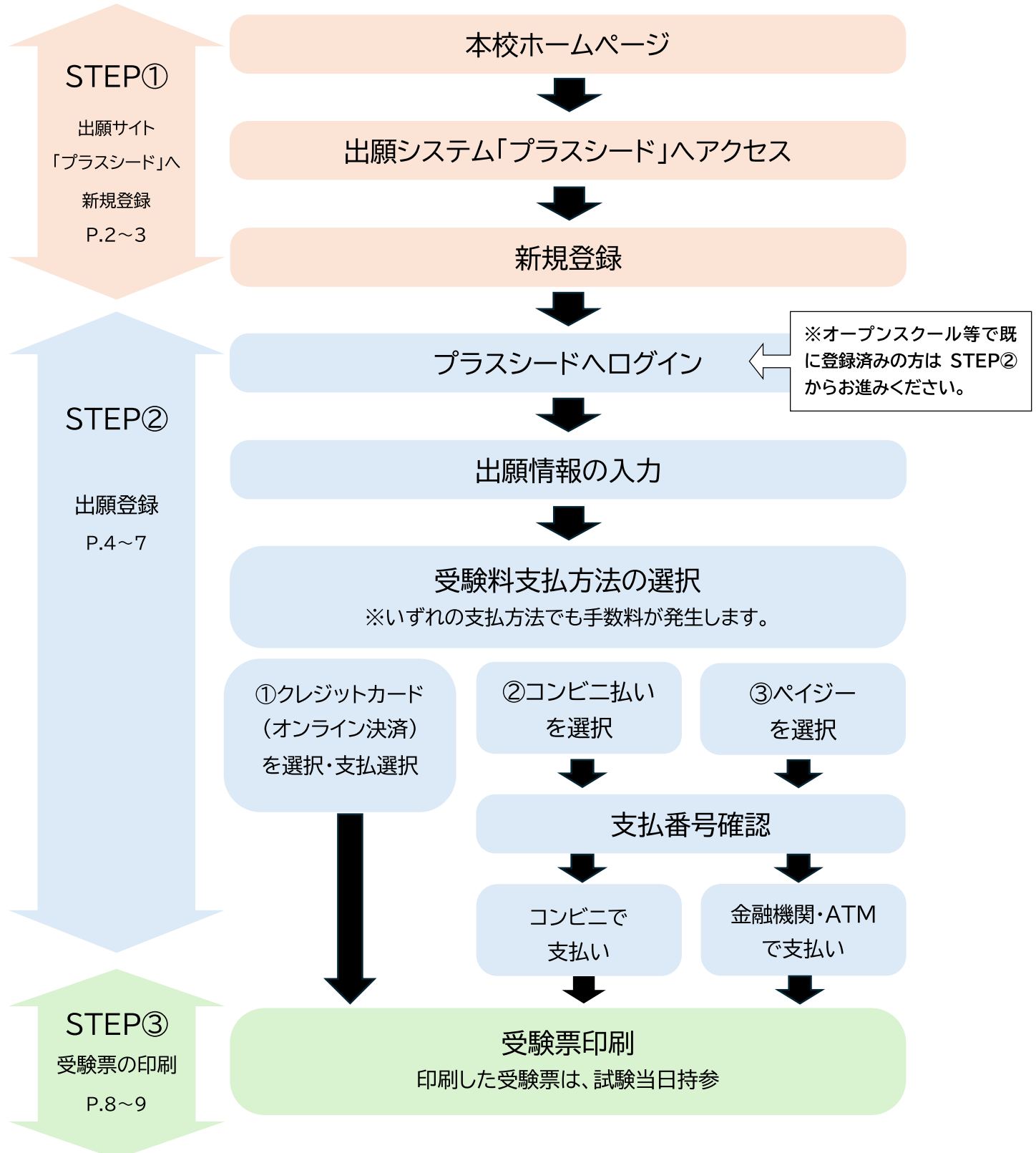

受験生が各自行う出手続きはここまです。
完了後は、手続きが完了したことを中学校へ報告してください。

●STEP① 出願サイト「プラスシード」へ新規登録

本校の入学試験は「プラスシード」というシステムでの出願となります。下記の案内を参考にアカウントの登録を行ってください。本校のイベント参加や他校で登録など、すでにアカウントを登録済みの方は、STEP②「出願登録」から進めてください。

【アカウント登録手順】

(画面はスマートフォンで行った場合のイメージです。実際の画面案内に従ってください。)

WEB 出願サイトにアクセス

URL: <https://seed.software/public/admission/minokamo>



美濃加茂高等学校 HP からもアクセス可能 



「新規登録」を選択

募集人員	普通科 290 名 ・ドリカム (中高一貫) コース ・蛍雪 コース ・アドバンス コース ・チャレンジ コース
出願資格	1. 令和 7 年 3 月中学校卒業見込みの者 2. 単願受験者は合格した場合は、本校に必ず入学する者
その他	【一般学業奨学生について】 ①選考方法 一般入学試験において蛍雪コース上位合格者の中から審査をして決定します。 ②入学手続 令和7年2月7日(金)~令和7年2月13日(木)に完了して下さい。完了していない場合、奨学生資格は無効となります。ただし、蛍雪コースの合格は有効ですので併願合格者に準じます。

一覧へ

メールアドレス入力・送信

美濃加茂高等学校
マイページ登録

ログインIDとしてご利用いただくご自身のメールアドレスを入力して「送信する」ボタンを押してください。入力されたメールアドレス宛に、本登録用のURLリンクをお送りします。メールをご確認の上、本登録URLにアクセスしてください。

プラスシードでは1つのメールアドレスで複数の学校に対してログインが可能です。また、1つのメールアドレスに対して兄弟や姉妹のアカウントを追加することも可能です。すでに他の学校で登録済みの方は[こちら](#)からログインしてください。

※迷惑メール対策等でドメイン指定受信を設定されている場合は、
「@seed.software」ドメインを受信できるように設定してください。

メールアドレス

利用規約に同意します

メールの確認・本登録へ

登録したメールアドレスに、届いたメールを確認し、記載してある URL をクリックしてください。

※このメールはWEB出願システム「プラスシード確認サイト」から自動送信しています。

美濃加茂高等学校 確認サイトへの仮登録が完了しました。

下記に記載されているURLから、本登録のお手続きをお願いいたします。

https://seed.software/teacher/mail_auth_complete?

※60分以内にURLをクリックされない場合、URLが無効になります。
その場合は、再度仮登録を行ってください。

マイページ登録

メール認証が完了しました。
本登録へお進みください。

次へ

システム運用：モチベーションワークス株式会社 |
利用規約 & プライバシーポリシー

情報の入力

画面にしたがって入力してください。外字は登録できません。常用漢字で代用してください。

マイページ登録

※保護者ではなく受験生の情報を入力ください
※氏名には常用漢字を使用してください

受験生氏名 ※

氏名(姓)

氏名(名)

※氏名には常用漢字を使用してください

ふりがな ※

ふりがな(姓)

ふりがな(名)

性別 ※

下記画面が表示されれば登録完了です。
ログインして出願手続きへ進んでください。

マイページ登録

登録が完了しました

[ログインする](#)

システム運用：モチベーションワークス株式会社 |
利用規約 & プライバシーポリシー

●STEP② 出願登録

アカウントの登録が完了したら、出願手続きを行ってください。

WEB 出願サイトにアクセス

URL: <https://seed.software/public/admission/minokamo>



美濃加茂高等学校 HP からアクセス可能 



ログイン

募集人員	普通科 290 名 ・ドリカム（中高一貫）コース ・蛍雪 コース ・アドバンス コース ・チャレンジ コース
出願資格	1. 令和 7 年 3 月中学校卒業見込みの者 2. 単願受験者は合格した場合は、本校に必ず入学する者
その他	【一般学業奨学生について】 ①選考方法 一般入学試験において蛍雪コース上位合格者の中から審査をして決定します。 ②入学手続 令和7年2月7日(金)～令和7年2月13日(木)に完了して下さい。完了していない場合、奨学生資格は無効となります。ただし、蛍雪コースの合格は有効ですので併願合格者に準じます。

一覧へ

[ログイン](#) [新規登録](#)

出願へ進む

募集人員	・アドバンス コース ・チャレンジ コース
出願資格	1. 令和 7 年 3 月中学校卒業見込みの者 2. 単願受験者は合格した場合は、本校に必ず入学する者
その他	【一般学業奨学生について】 ①選考方法 一般入学試験において蛍雪コース上位合格者の中から審査をして決定します。 ②入学手続 令和7年2月7日(金)～令和7年2月13日(木)に完了して下さい。完了していない場合、奨学生資格は無効となります。ただし、蛍雪コースの合格は有効ですので併願合格者に準じます。

一覧へ [出願へ進む](#)

情報の入力

画面にしたがって入力してください。外字は登録できません。常用漢字で代用してください。



美濃加茂高等学校

※氏名等を変更する場合は [\[こちら\]](#)

入試日程

学校名	美濃加茂高等学校
試験名	一般入試
試験日	2025年2月2日(日)

受験生情報 ※ の項目は入力/選択必須

氏名	
ふりがな	
性別	
生年月日	

郵便番号 ※
(ハイフン付き・半角)

郵便番号

住所 ※

住所

電話番号 ※
(ハイフン付き・半角)

電話番号

中学校名 ※

美濃加茂市

美濃加茂中学校

入試区分・志望コースを間違えないように注意！

※必ず中学校の先生に確認してください。

入試区分 ※

併願 単願

志望コース ※

蛭雪 アドバンス チャレンジ

保護者 ※

保護者姓

保護者名

続柄 ※

父 母 その他

支払いについて

検定料	入学検定料 15,000円
-----	---------------

支払方法 ※

クレジットカード (+別途: 517円)

ペイジー (+別途: 517円)

コンビニ決済 (+別途: 517円)

※ペイジーが利用できる金融機関は [\[こちら\]](#) です
※コンビニ決済が利用できるコンビニは「ローソン、ファミリーマート、ミニストップ、セイコーマート」です

戻る 下書き保存 確認画面へ

入力情報の確認

下記画面が表示されれば出願手続き完了です。

支払いについて

検定料	入学検定料	15,000円
	システム利用料	517円
	お支払い合計金額	15,517円(税込)
支払方法	コンビニ決済	

これ以降は出願をキャンセルできません。検定料や手数料は一切返金できませんのでご注意ください。

※迷惑メール対策等でドメイン指定受信を設定されている場合は、『@seed.software』ドメインを受信できるように設定してください。

出願データの送信と検定料の決済を行うにあたり、



WEB出願システム「プラスシード」の利用規約に同意します

戻る

送信する

「送信する」ボタンを押した後、出願完了の画面が表示されるまでに画面を閉じたりブラウザの「戻る」ボタンを押すと、出願が取り消しとなりますのでご注意ください。



美濃加茂高等学校



美濃加茂高等学校

一般入試への出願手続きを行いました。

※現時点では出願が完了していません。お支払い後に
出願が完了となるため必ず以下をご確認ください。

支払先情報をメールに記載しております。
設定の期日までにお支払いください。

出願内容は [入試出願状況] から確認が可能です。

戻る

<検定料の入金>

出願手続きが完了すると、お支払い情報が記載されたメールが届きます。記載された情報にしたがって、検定料をお支払いください。また、手数料は受験生の負担となります。

期限までにお支払いが完了しなかった場合は、出願が完了しておりませんので、受験できません。また、一度お支払いいただいた検定料は、返金できませんので、ご注意ください。

お支払い先情報通知メール	入金確認通知メール
<p>※このメールはWEB出願システム「プラスシード」から自動送信しています。</p> <p>美濃加茂高等学校の入学試験（一般入試）への出願手続きを行いました。</p> <p>現時点では出願が完了していません。 お支払い後に出願が完了となるため以下の支払先情報をご確認いただき、必ず支払い期限までにコンビニ(ローソン、ファミリーマート、ミニストップ、セイコーマート)でお支払いをお願いいたします。</p> <p>◆入試情報 学校名：美濃加茂高等学校 試験名：一般入試 試験日：2025年2月2日(日)</p> <p>◆出願内容 決済番号：[REDACTED] 氏名：[REDACTED] ふりがな：[REDACTED] 性別：[REDACTED] 生年月日：[REDACTED]</p> <p>◆支払先情報 支払い方法：コンビニ決済 金額：15,470円(税込) 支払い期限：[REDACTED] 受付番号：[REDACTED] 電話番号：[REDACTED]</p> <p>◆各コンビニでの支払い方法</p> <p>ファミリーマート（ファミポート用） https://bs.veritrans.co.jp/support/docs/3g/consumer/cvs/pc/famima2.html</p> <p>ファミリーマート（マルチコピー機用） https://bs.veritrans.co.jp/support/docs/3g/consumer/cvs/pc/famima4.html</p> <p>ローソン https://bs.veritrans.co.jp/support/docs/3g/consumer/cvs/pc/lawson.html</p> <p>セイコーマート https://bs.veritrans.co.jp/support/docs/3g/consumer/cvs/pc/seicomart.html</p>	<p>※このメールはWEB出願システム「プラスシード」から自動送信しています。</p> <p>コンビニ決済で検定料の入金を確認しました。</p> <p>◆入試情報 学校名：美濃加茂高等学校 試験名：一般入試 試験日：2025年2月2日(日)</p> <p>◆出願内容 受験番号：501 氏名：[REDACTED] ふりがな：[REDACTED] 生年月日：[REDACTED]</p> <p>◆学校からのお知らせ ◇入試出願状況より「受験票」を印刷してください。 ◇受験票は、切り離して試験当日必ずお持ちください。 ...</p> <p>こちらのメールは送信専用のため ご返信いただいてもご連絡できませんのでご了承ください。</p> <hr/> <p>WEB出願システム プラスシード 運営会社：モチベーションワークス株式会社</p> <hr/>

●STEP③ 受験票の印刷・出願状況の確認

受験票をダウンロードし、印刷してください。印刷した受験票は、試験当日に必要です。

WEB 出願サイトにアクセス

URL: <https://seed.software/public/admission/minokamo>



美濃加茂高等学校 HP からアクセス可能



ログイン

募集人員	普通科 290 名 ・ドリカム（中高一貫）コース ・蛍雪 コース ・アドバンス コース ・チャレンジ コース
出願資格	1. 令和 7 年 3 月中学校卒業見込みの者 2. 単願受験者は合格した場合は、本校に必ず入学する者
その他	【一般学業奨学生について】 ①選考方法 一般入学試験において蛍雪コース上位合格者の中から審査をして決定します。 ②入学手続 令和7年2月7日(金)～令和7年2月13日(木)に完了して下さい。完了していない場合、奨学生資格は無効となります。ただし、蛍雪コースの合格は有効ですので併願合格者に準じます。

一覧へ

ログイン
新規登録

入試出願状況

美濃加茂高等学校 		
イベント一覧 イベント申込状況 入試日程一覧 入試出願状況 登録情報の変更 アカウント情報 ご利用ガイド 利用規約 <small>特定商取引法に基づく表記</small> ログアウト		
試験日	試験名	検定料の支払状況
2025年2月2日 (日)	一般入試	支払済み

入試出願状況 確認

入試出願状況はここで確認してください。
 受験票の印刷は、下記の「**受験票**」からダウンロードしてください。

美濃加茂高等学校

入試日程

学校名	美濃加茂高等学校
試験名	一般入試
試験日	2025年2月2日(日)
募集要項	詳細は [こちら] から

申込内容

ファイルダウンロード	<div style="border: 2px solid red; padding: 5px; display: inline-block;"> <div style="background-color: #0056b3; color: white; padding: 5px; display: inline-block;"> 受験票 </div> </div>
受験番号	1002
受験生氏名	<input type="text"/>
ふりがな	<input type="text"/>
性別	<input type="checkbox"/>
生年月日	<input type="text"/>

受験票

A4 用紙に印刷し、キリトリ線で切り離してください。

2025年度 美濃加茂高等学校
受験票

受験番号 **1001**

試験日 **2月2日(日)**

試験名 **一般入試 併願
志望コース：蛭雪**

ふりがな
氏名

性別

出身中学校

【日程】

開場時間	8:00 (8:30までに入室)
1時限 (国語)	9:00~9:50
2時限 (英語)	10:05~10:55
3時限 (数学)	11:10~12:00
昼食	12:00~12:40
4時限 (理科)	12:45~13:35
5時限 (社会)	13:50~14:40
諸連絡	14:45~14:55
面接	15:00~15:30

(※面接は単願受験者のみ)

【受験上の注意】

- 試験当日は、午前8時30分までに入室し、指示に従ってください。
- 試験中は必ず受験票を机の上に置いてください。
- 筆記用具、弁当、上履きを持参してください。

こちらは使用しません。

キリトリ線